本館刊印告白第一日每字取錢五文第二日至第七日每字取錢三文第八日起按日每字取錢二文平常鉛銅爭價先以五十字為之處窮率多四以十字為加價

大清光緒　己卯新正月

申報

上海零售每張計錢十文　（西歷一千八百七十九年二月十三日即禮拜四）　念三日

外埠以照遠近酌加寄費

第二千零八十六號

青樓夢出售

洞庭蘇眞山人近著成青樓夢六十四回分訂十本甫脫稿而傳鈔者已擁毫以待本館現為排印出售是書亦緣情之作然雖規仿紅樓夢而蹊徑自別除逐句分箋外每一回後又附以總評以故意曾顯豁無沉悶煩冗之病茲定於二十一日由本帳房及賣申報人發兌每部價洋五角正別處則仍專歸賣報者經手出布

本館告白

禮由官重說

前日已本坤各官公出合城惟兩防沈司馬以疾不晉嘗行賀歲禮而閔行適有倪公館洛案鑑謂習歲虛文實非所宜因發一論以明官場積習之不能改也友人見之謂余曰子謂官場不宜有此禮而不知世學所在古今彼殊古人習禮首重童子舞勺舞象於小學至十五入大學之後無禮不習其所以習禮者非為然仕之後計也不然冠昏喪祭何以舉士而略卿大夫哉蓋惟士始可以習禮應對進退賢者以之教門人小子端本之意也自此而立於朝會同朝聘燕享射飲皆即此進退應對之節擴而充之而已無他道也秦火既烈羣經盡亡傳聞即載之書繁而無節三禮列於學官士誦讀之而無人行之於是禮教不明於下迨於今士無學禮者矣束髮受書塾中有傳入則趨而曰先生出則揖而退曰先生世外無所謂禮至洒埽等事則賤役也豈學生所為自此稍稍就則恂恂晉則吶吶為賓燕坐間之不能對調之且面發赬矣又越數年將授室也始有戚友往來慶弔餽問之禮衣冠而處之徧左右皆荆棘矣客進相揖登堂跪拜禮畢讓坐待茶就席辭則送之揖如初禮似此周旋之節一旦盡閒不覺倦怠且頻蹶失次者有之苟雍容合度鄉黨有喜慶則擯以賓託為治賓客矣然有能為文章而不知應酬者冠裳在身如被桎梏大賓在座恍如閻羅進退無度手足矢措舉茶而傾盃釀酒而碎杯局促不安惴惴日而考其出處則食餼之名諸生也教盛館之名師也拈題角藝則與其人之局促無狀若判天淵嗇平日自分諸生無所用禮即亦不講故也有侈禮於其前者彼且怒曰爾何對我裝官孤打官話也可知禮惟官場用之才入官場必習禮吾故見夫初作官者矣盛服致飾而演於房中舉步而趨足着地止勿聲則登堂謁上司態也趨定而立竦直無傴屈意候長官出也忽趨前數武遽屈一膝請賞也又正前跪拜典則新恭大禮也轉身斜行若倚於壁辭出時也一一學習勿使臨時失節逢長官怒既精且熟於是純任自然舉步皆有官態因而於行禮之中又講求事迹曰新恭也曰傳見也曰謝委也曰稟辭也曰賀生辰也曰賀節也曰賀年也或遞禮或通稟一事不可苟一件不可缺或不如例則心惴惴焉惟恐長官之怒已同僚之笑已回憶居鄉之日有此無數繁文乎而頗樂於為此者禮固因官而重也官愈小則禮愈多亦官愈卑則禮愈熟蓋禮自下而上者多自上而下者簡也故一步趨之不謹一名稱之不善頭銜牘之去者有矣惟其為身名榮辱之所關有如許之禮數而長官雖或厭其煩數而不敢辭之也即心鄙為足恭而亦不能怒之也京師首善之區風氣所先且徧地皆官世家子弟習與酬對往往未官而已有官態而滿洲人家為更甚即家庭之內朝夕聞安亦不廢此一禮若南中諸省父兄師長之所以教其子弟者讀書作文而外無他道也以為幼學之時宜教實行不尚虛文異日身列仕途區區拜跪之文一見即會何用教為此南北風氣之殊也然學禮之所以為官場則固未有異焉雖京官子弟禮數不或亦豈有先王度數節文之遺意存者不過工酬應為他日為官地步耳夫禮僅取乎應酬則已末又僅在於官場之應酬則尤偽而人願從而重之徵末小員飯繁首令彼其上司多而耳目近者終年皆行禮之日終日皆行禮之時但得長官歡無遠長官怒雖境內不治而三年　計典猶將以卓異薦之然則禮之不可以已也如是夫彼賀歲而合城皆出者寧有異耶余諦聆此會無以辨之因照述壹是以質諸宦途諸公以為然否

議禁華傭近聞

㊀華人之謀生於外洋者每為土人所惡已數十年於茲矣今聞英屬澳斯的里亞即新金山地方之西尼城中土人共有一萬五千名繼就五百尺長之稟帖聯名稟於議政院中大約言各船上如再用華人我等必盡停工以讓之云爾刻下議政院尚未定奪然衆心既一恐難強遠此英國之事也至美國議政院議限制華傭出洋之舉茲聞先與　中朝駐美星使陳荔秋宗丞會議星使辭謝不敏議院政遂獨斷獨行謂華人之來我國者與歐洲人性情舉動一切相乖若招歐洲人來本國傭工則大半皆能成家立業可謀生聚之方若華人則飢而來食飽已遠颺殊無裨益故前與　中朝所立和約於華人出洋傭工一條必須更改云夫中朝簡使駐美原為保護華民起見今乃輕車初涖即商驅逐之條無怪星使之不願與聞也費美國之事也然尚有能相安於無事者聞美國某省有一美人開設極大鞋作數年前試用華人今則日漸加增其監工之華人業已娶有美女其餘傭工價值皆與土人無別是眞碩果之僅存該省人其鐵中錚錚庸中佼佼者歟

海島食人

㊀南海中有牛奇島者在中國之東南而英屬澳斯的里亞即華人所名新金山之北也該島居民大半悍而無禮與中國臺灣之生番及雲南邊外之苗猺相等新金山人屢欲至該島貿易輒為所害今得新金山來信云有一船從谷冒埠開往方至一小島有一華水手患病遂置於此另孤一年幼之英人為伴該船遂沿海岸而去既去即杳如黃鶴有後船繼至者華水手病已痊可遂與年幼英人附輪而往該島適遇島民之略知理法者詢其前船何在則云為本島食人黨六人所食且指引該黨住處該船循海而往已見食人黨人攏聚一處遙詰之彼認食人不諱且示以骨又尋遇爾等白人安得不果我腹該船知難與論怏怏而歸按泰西諸國皆深惡此種殘暴之事每致兩國有因此而失和者即以中國論前英人馬嘉理為騰越土人所殺幾構兵端琉球人為臺灣生番所殺日本妄效泰西無端生釁今午奇島殘害英民至於如此初未聞興一旅之師以問罪抑獨何也或曰該島瘴氣甚盛他處人居此必生疾病若與構難必致無益有損故置之然則友邦之交好固不敵瘴氣之逼人乎亦可慨矣

查驗難民

㊀俄羅斯京中設有格致書院今特發一人至彼國亞細亞洲中極北之邊境考察其風土民情以資印證今據其日記中所載云該處多松千霄蔽日皆千百年之物惟松林中常有自焚之火間或彌望焦灼其實初無人為野燒之舉也查一千八百二十六一千八百四十一千八百五十八等年火勢最盛徹特梁棟之材皆為祝融所害即貂鼠等獸亦盡燬額焦頭死亡枕藉論者惜之至其民風則皆樸拙逾恒宛如上古草昧未開之世文身以為飾披髮以為美性不解樹藝惟以漁獵為食所獲魚獸即殺而啜其血骨肉未寒早已果其腹矣該處無頒白之叟少者方生壯者已死故丁口不甚繁衍婚配不辨親族一男而數妻者亦有之亦不知分別年齒枯楊生稊枯楊生華在所不免其日用器皿皆以鹿角為之古樸可愛蓋其地處北極天氣陰寒高山峻嶺所在皆有又無人焉以教訓之故蓁蓁狉狉以至於今也君子曰此可以愧巧詐相尋而鑿厥天眞者

獲犯傳聞

㊀福州拆毀教堂滋事一案茲聞丁中丞于去年十二月十六日抵閩密訪當日在場滋事人犯隨即購緝獲俠德標等數名聞俟係革弁而又更名考取武生素行不法此案實係罪魁禍首中丞確有所聞故逮之案下也俟審訊明確再行錄報

西報論織布機器局事

○香港西報論滬上織布機器局之事云中國創為此舉自是極美之事況上海為棉花出產之區尤應有此今聞股分已齊託一洋行至外洋購買機器其成可指日而待也惟我西人驗得中國通州寧波上海等處棉花紡出之紗類皆極短若不用印度棉花相和恐不適于機器織造之用想中國人必已慮及於此不然無成況試行之初仍恐難塞外洋之來路緣印度地方棉花與工價兩賤且其花皆合用不必購諸他國也然日久行之中國定能獲利抑更有說者貿易一道若使官為經理必不能日盛月新此固可為中國慮也據我西人論之中國一興此利外洋來布日減恐非西人之利或應舍妬者有之但須知此固中國人分所應為之事稍有見解者必不怨也惜中國申報述此事略有毀謗洋布之處試思我印度興創蠶絲之利初未嘗謗及中國中國何為而有是哉云云本館今譯錄之惟以本報為謗毀洋布則第二千零五十二號之申報具在明眼人當能辨之

樽俎貽羞

㊀春秋時諸侯使大夫朝聘於列邦燕享朝端皆賦詩瞻答以為樂其有措詞得體者人皆耳而目之曰此折衝樽俎之才也自封建改為郡縣此道衰矣方今中外一家又有簡使出洋之舉一時政府羅才皇華奉使舉凡軍國大事悉以諮之袞袞諸公自有修好睦隣之策況泰西諸國皆不同文原無藉乎韓韻之學以傾動彼都人士也惟日本一國詩文詞賦悉同中華其間詩人如竹添漸卿輩頗能斐然成一家言　中朝知其然也故簡才於翰苑　特命何子莪太史為正使華人咸欣然屬望以為政事文學何君合為一手足以誇耀於東瀛矣果於去年讀其使東雜詠一冊華實並茂玉質金相雖方之璧語參軍殆無多讓循環誦允增壇坫之光乃前接橫濱人郵來一詩謂為某君赴宴即席所作詩嘱登報嗚呼古人有言人生不吟詩並非缺陷事所吟不如人每為終身恥之數語何其深切著明耶況以職為韜車之重人在冠蓋之交地又為文物之邦而乃塗鴉草草一至於此失中國之文名貽東人以口實本館不必為某君惜不得不為　中朝惜也或曰此係東人偽作故為下乘以汚蠟某君者其然豈其然乎

學憲接印

㊀欽命提督江蘇全省學政夏子松少司寇聞於本月十八日在江陰署中接印視事或云擇吉於二十六日俟接省官報再行登錄

除夕閉城

㊀鄧垣共有九門曰漢陽平湖文昌望山保安忠和寶陽忠孝武勝往年除夕各門洞開使人出入去歲陰雨載途鄉民之作小經紀者均入城喊賣及至曾晚便暑俗年貨回家度歲兼大市面本在漢鎮故武漢人之價逋索債須徹夜方止乃十點鐘時各門均經落鎖出者不得入入者不能出於是城內城外約共二千餘人齊聲叫喊並有婦女幼孩因之而號泣者鬧至二點鐘有某大令巡街民皆攔輿聲訴大令迫於衆怒令差馳稟大憲適時令下止準開漢陽一門各門之欲進出者須繞道而至由是交口痛罵大令亦止作不聞云嗣查所以閉城之故因風傳岳州哥老會意欲蠢動上憲恐乘機混入也故歲杪已出示諭有城守弁兵務須稽查嚴密除夕照常啓閉軍民一體知悉云云在示內之所謂照常啓閉者原係照平常日時之啓閉居民不察悞以為照往常除夕時之啓閉遂致此擾嚷耳

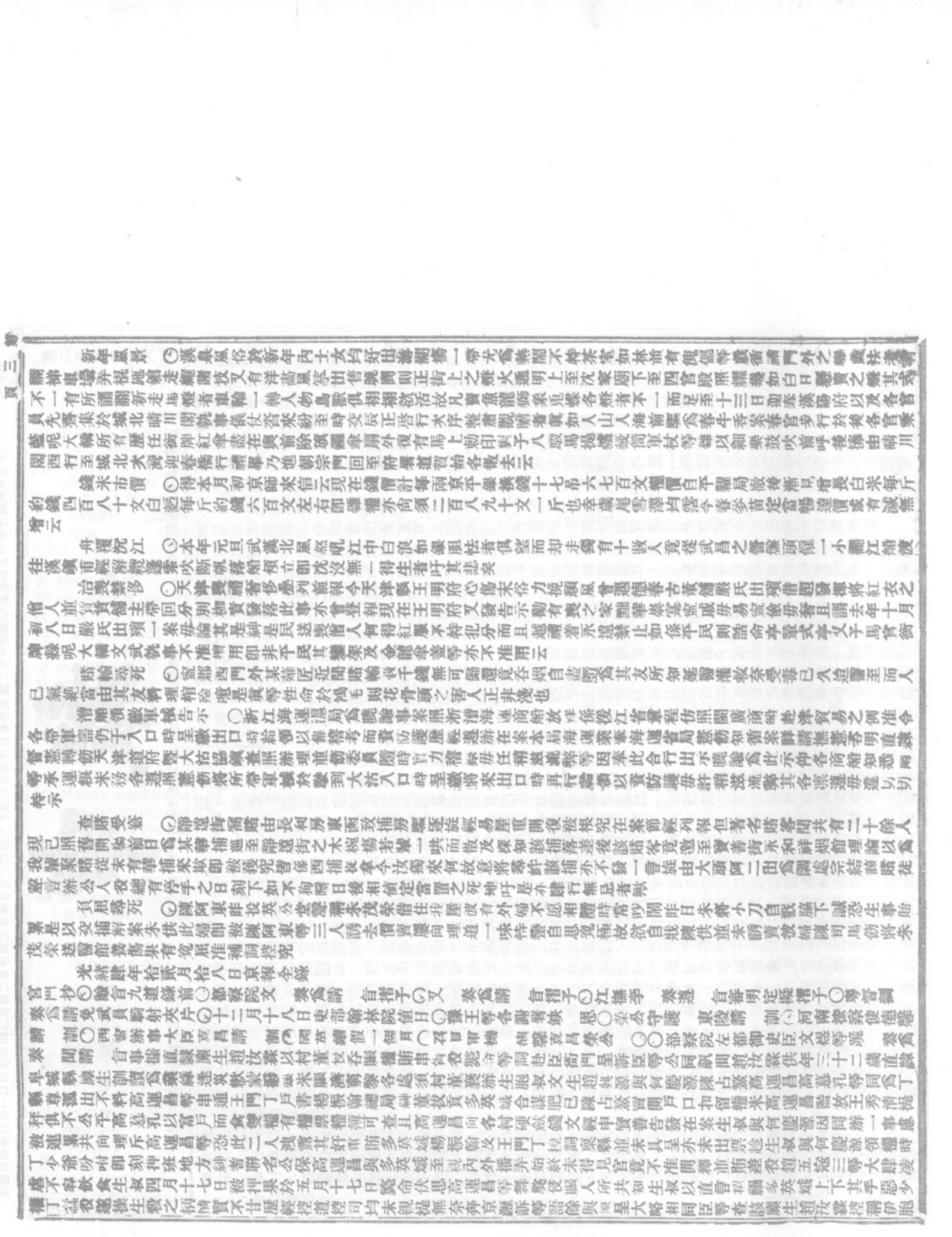

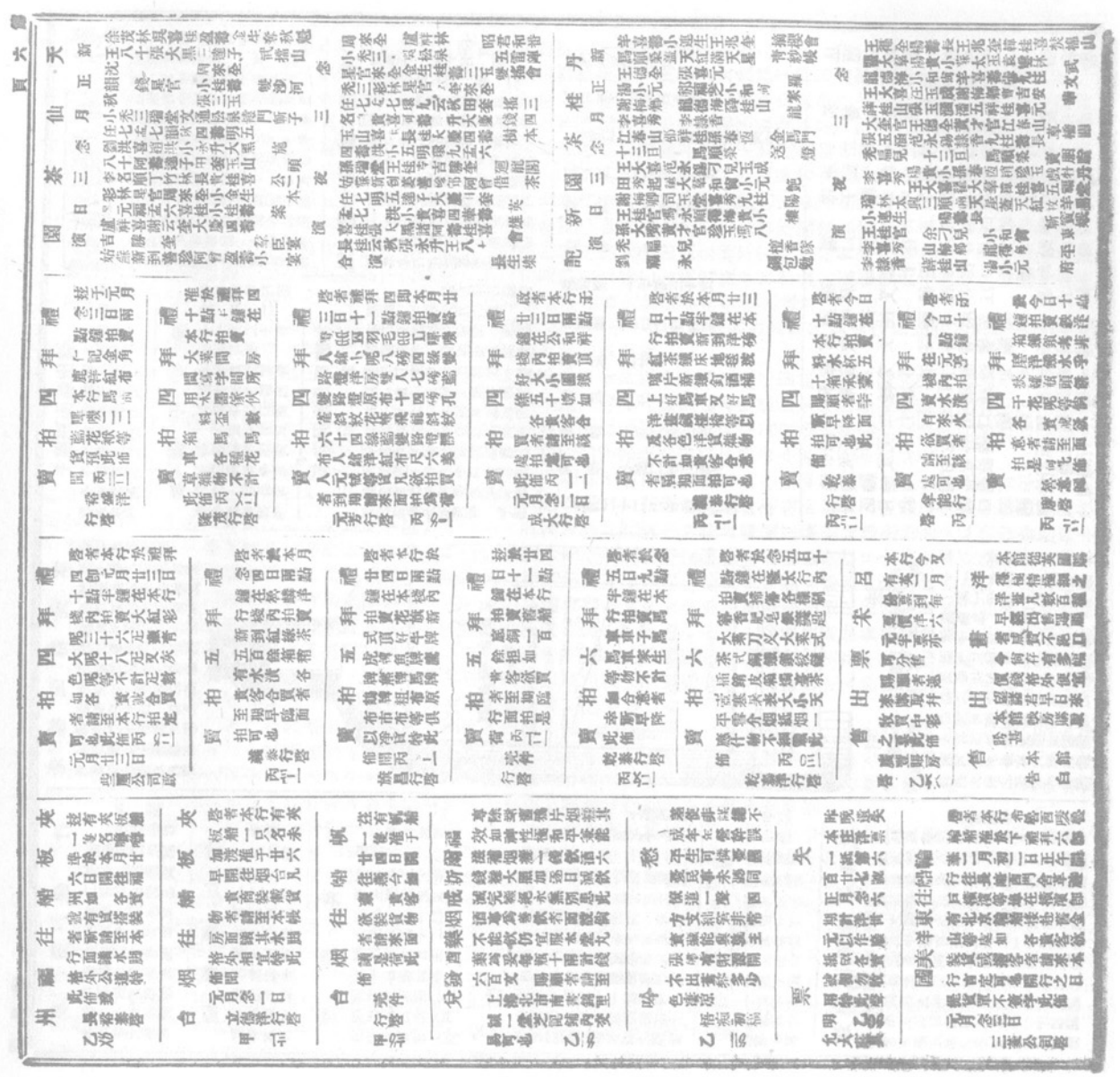

告白

啓者新蘇纜仁記向將生意抵押允泰庭清一千五百元按月付息上年七月與記接開曾經由申新號出具告白仁記欠欵與記無涉入所其知所有生意經與記修理照常接租酌允泰以當月租息未付逾行顧捕看守本欠欵各行店號目數百餘元而放出欠欵一千餘百餘元之鉅雖經鄭折抵欠有餘業終各欠見捕看守觀望不前以致本欠欵無從清理今正正擬張溪資本清理當欠復行開張詎料於月之十六日允泰生硬將生財不分新舊全行搬去屈控虧逃現在本欠只得此布聞

新新纜與記啓 乙二六

白

啓者本局永寧輪船定於正月二十五日啟開行駛廈門六晚由滬開行先尋常波定海後去溫州二月初二日啟拜六由溫州開行仍尋定海寧波回滬以後上禮拜六由滬開下禮拜六由溫州開往寧波定海寧波惟定海瓜瓞客不裝貨罐以布聞

甲 六十

招

啓者本棧承招 貴仕商賈爲博覽會社而設揚事各處向由東洋長崎一帶往來行商殊屬不少每乏寓所今春臭間致逢勝社大會美物咸集鎮千百年無此佳覽倘四方好博仕商欲赴社者本棧均可下榻即收賃貨物並買賣古今書畫大小古玩本棧主均可効勞經理即乞定海瓜瓞裝客不裝貨罐

光臨爲幸特此預佈 乙二六

本棧設長崎廣馬場町二十二番 源泉棧主謹白

客

啓者本棧現有 光緒五年 正月 初十日 改用方圓各式等標拔將當明水深自十尺至二十四尺半按每半尺逐數排出入不論從何方向所觀標式均同於潮漲時汁頂懸掛圓標潮落則撤若水勢淺遇所開之處則按實在處深尺數照各圖通用標式標旗懸掛於杵頂如遇有半尺之數則將紅白色旗懸於標杵之頭爲標

爲此合即遵行出示通牒各處船隻其務宜價誤治傷家傳秘法藥性平和無論新病久病經治多人限日包好永不再發永除生子斷種 錢患男婦治此症者到上洋三馬路同濟樓面議吉堂白乙

敗用標

稅務營造處暨總營造司魏 爲通行曉諭事照得本總營造司前奉 總稅務司赫 憲劄行以沿海沿江建造燈塔浮樁等事或係剖設或重改移或有增添或須拔撤營造既有變更務即隨時彰明出示通諭各處商行江海船隻周知福隆等因茲本總營造司查江海關稅務司所屬界內長江吳淞口內嘴江沙所設量水標杆向係以旗爲識拔撤改用各色標記合將其情勢開列於左 計開

一長江吳淞口嘴江沙內爲當曝白晝水深尺數之標杆向以懸旗爲識現擬自英月底即華三月初九日改用方圓各式等標拔將當明水深自十尺至二十四尺半按每半尺逐數排出列於後繪畫出入不論從何方向所觀標式均同於潮漲時汁頂懸掛圓標潮落則撤若水勢淺遇所開之處則按實在處深尺數照各圖通用標式標旗懸掛於杵頂如遇有半尺之數則將紅白色旗懸於標杵之頭爲標

爲此合即遵行出示通牒各處船隻其務宜價誤治傷家傳秘法藥性平和無論新病久病經治多人限日包好永不再發永除生子斷種 錢患男婦治此症者到上洋三馬路同濟樓面議吉堂白乙

包

凡爲梅瘡毒爛鼻孔傷宗筋遺子關節性命皆由醫藥誤治傷家傳秘法藥性平和無論新病久病經治多人限日包好永不再發永除生子斷種 錢患男婦治此症者到上洋三馬路同濟樓面議吉堂白乙

乾坤丹或烟接到即開

乾坤丹眞元雖身體飲食豐壯容顏洗五臟烟滯經絡悉從便代盡永不發雖濟世妙藥每料二元 又接嗣丹 接補先後天新婦不節花柳無常耗散眞元物關不固夢遺滑精等婦女天癸不調赤白帶子宮虛冷男婦犯等症絕嗣可嘆此實丹立起遠症固物不拽返老轉少種子仙品補藥溫和塞熱之體皆適常服壽元回春每料五元 耳聰復聰丹 兩元半 點容膏退雀斑風癢 禿髮復生散 各半元 大造膏止暗睛紅血 筋鳥丹立愈各一元 犀珠丹治毒夢下痢淋濁立止痛愈 催生下胎麻藥酒 損傷治 風濕骨痛酒 胃痛 癇 痔丸 凡賜顧者由信局寄實認明本局仿單圖記帶回不誤 開設上洋石路中同慶里口 廣濟局謹啓 乙二三

新式華字時辰鐘出售

此鐘按中國時辰十二宮內運每宮分八刻大針一晝夜行一週外圍每刻十五分長針每時辰行一週因從前鐘面只有西文一晝夜運行兩週華人未定時刻故僕別開生面不惜工資特托向在中國最著名鐘錶洋行起首監造工具必苦備可一覽便知價實料精需萬流傳永式已蒙諸紳賞鑒四遠馳名計開雙怡牆字號二號八件綢馬欄攔鐘每隻規元十五兩又三號蓋板騎馬欄鐘每隻規元十二兩倘蒙仕商賜顧貨真價實誠信無欺 乙二三

光緒四年五月寓春申浦北首天裕洋行帳房浙鄞植園何天生謹啓

售

啓者本行代辦各樣軍器及各樣機器所有代辦各貨俱保極檢極高之物價錢格外公道並代案所應有之扣頭也所有本行代辦之物計開如左

炮開花彈大小各樣 美國歐洲新疆各銀各鷄心彈

銅帽 炮用鎗用之火藥及硝

開礦各機器 製造局所用之機器及各科

紡絲洋紗各機器 去穀殼及磨粉各機器

汲水灌地機器 並遠近運水機器

挖泥機器 走江海各樣火輪船并有本最淺者

如欲雇用精於製造及開礦之人本行可代延請

西歷一千八百七十八年七月 日 天成洋行告白 甲 六

此書稟 克王疝鳴 掌靈定 食塊嘗憲宗宰鎖

竺 上海道憲沈 鳴序 最奇者服藥後腹中

積滯烟油悉由毛孔而出故能除心經愈百病增

飲食豐容義冬月手足不冷夏天身體不熱髮

覺可轉黑既痊復所種子每兩價銀一兩每瓶一

錢服丸三兩除根惟癲丸無凸圓形者即係假藥

另有 鳩嘘臭藥每料一元三日除根 蓋瘧藥

半元十日退清 髮禿藥六角半月重生 淋

獅等藥二角 癰 病 盜 目疾等藥一角

其餘省城各碼頭並無分鋪上海新北門外吉驛

街如蒙衙金陵城內土街口牛生堂同啓乙一

看書 即知戒烟法

新 本行新 啓者本行

到 到五彩 到五彩 線毯大 紅絨毯 正宗馬 各 口機織 羽布羽 貨 紗洋傘

皂 同在上海 向無到過 欲買者請 至本行可 也 甲 出 佈裕昌 洋行啓 甲 出 此 出 售

新 本行今有 啓者本行 新到大小 今新到地 金銀表出 司的面牌 售價貴 干頂好肥 皂出售此 貨與他不 肥 馬

到 到 新 客欲辦者 銀 鋪至小行 表 可也此佈 元月十八 日 出售

本行今有 新到大小 金銀表出 售價貴 客欲辦者 鋪至小行 可也此佈 元月十八 日 臨茂 行啓 甲 出

白

啓者本局代辦各樣軍器及各樣機器所有代辦各貨俱保極檢極高之物價錢格外公道並代案所應有之扣頭也所有本行代辦之物計開如左

銅帽 開礦各機器

紡絲洋紗各機器 去穀殼及磨粉各機器

汲水灌地機器 並遠近運水機器

挖泥機器 走江海各樣火輪船并有本最淺者

如欲雇用精於製造及開礦之人本行可代延請

西歷一千八百七十八年七月 日 天成洋行告白 甲 六

承 盛 輪 船 繞 道 往 海 定 波 州 溫

啓者本局永寧輪船定於正月二十五日啟拜六晚由滬開行先尋常波定海後去溫州二月初二日啟拜六由溫州開行仍尋定海寧波回滬以後上禮拜六由滬開下禮拜六由溫州開往來均統定海寧波惟定海瓜瓞客不裝貨罐以布聞

輪船招商總局謹啓 甲 十二

德律風

德律風者係泰西新創之器用時需此機線一條以口就其一端講諸夜說話遠近皆可傳達其他遠者可至數千里之外創造人名通而今托本行在中國專爲經理賣價極公道欲購者請即來行可也

天成洋行告白 甲 六

出藥

包戒洋癮藥

今有新到外國包戒洋烟藥每服英洋一元買藥每六十包如烟癮一錢大每日服藥一包半三日後減半以後逐日減服減盡自能斷癮倘癮大者照上遞加服藥時用熱水亦可本藥房開設上洋大馬路東首已經多年今所售各藥皆係自選名山佳品公道濟世只此一家並無分出近有無賴之人假冒本行招牌賣次藥館售以魚目混珠服之無益兼損諸公貴體凡士商賜顧者須至本行認明本行招牌庶不致悞特此佈聞

上海大馬路老德記藥房告白 甲 六

彭誠齋堂

本堂特辦極貞草茶以人參各藥煉製成片並無土烟在內故能奇效服後即能飯大便中有黑虫肌膚出黑痕烟毒由此而出此片入口便化不用茶送入喉嚨止一月勝根食似茶點便人不知實至便至靈至德之妙藥極也 官紳宴會鹽質科場考試水陸軍營輪船車馬茶水未便隨帶備服大爲有益務望斷及早回頭身名兩美今分上海以鳳鶴戒每瘾洋延各參片七塊茯神八塊回生十片立命十五塊定心丹四塊安神卅塊烟癮一錢服參片藥一片五日後逐減二十片斷癮 乙二三

上海老馬路捕房對門姑蘇宋仙洲卷西首

啓

啓者本棧虹口公和洋行現有 光緒 五年 正月 初十日 第九十八號示 甲 四

新開行

本行在大馬路第十七號波鶴行隔壁英美藥鋪俄德各國銀票金銀錢多有換銅細有人要借銀錢念用起至二百兩止鶴息格外公道稽新照顧特此佈聞 受換銀行 甲 四

雞籠煤出售

啓者本行今有雞籠煤出售如各貴客合買者請赴本行議價可也此佈 十二月初 日 馬立師 行啓 甲 三

教 英文書塾

英文書塾在上國棚面路第九號門牌塾於西歷二月初十日即禮拜一開學計每日上午九點鐘至十二點鐘止下午一點半至五點鐘止束修每年月洋五元預付此佈 若實爾書塾 甲 六

白

啓者望蓋茶館從前之經管今已投入廣蓋茶館即在上海北京路第十一號門牌之厝者在此處仍舊開辦發賣呂宋白鴿票並出現銀坎買得彩紅票其一切事務向來秉公認真辦理爲衆 貴客所悉也出資之夏每夏之後註寫上海巡捕話號觀爲憑此佈 西歷一千八百七十九年二月初五日 上海蓋蓋

召 租

茲有江西路第四十一號洋房一並洋房一座下進樓房如合意者請論 英商洋行啓 甲

牛 四 爆 出 售

啓者本行今有新到牛肉罐頭出售如貴客合買者請至議價可也此佈 馬立師 行啓 甲

接 保 平 安 險

啓者房有同學行之 險公司 已佈聯今本行照機接保售 各實凡有貨物銀洋出口需 保平安等諸至本行其價格外公道可也 十一月二十日 起 甲 十

義昌時洋行啓

新設保險公司即和

新設保險公司即和 中國 三 貴客貨物華洋等項皆來概可保險本行在中國貿易多年其爲妥當如有賜顧者其價格外便宜細議其價樂現扣三分之一今將各埠頭開設可香港省城上海天津烟臺牛莊漢口九江鎮江一切等處倘有 貴客賜顧請至本行面議特此佈聞 甲

一 同治十三年六月吉日 大古洋行謹啓

機 器 軍 械 售

啓者本行在滬專辦軍械歷有年矣凡 貴各省各局需辦一切皆價無不相宜近來英國製造之逢紋箭更屬精巧今有新式銅鎖大炮來福洋鎗大小銅帽粗細火藥挖河機器大小各種俱全倘有 貴管練應需各種各式新鎗至小行 機器面議價目格外公道特此佈聞 甲

同治十三年六月 日 地亞士行啓

寄售秘製止痛藥水

啓者本行現有大英國百里德未司醫生寄售秘製止痛藥水無論內外症應用如神立時見效內症如夏日發痧腹痛霍亂傷寒筋骨等痛痛外症如湯火刀傷毒瘡蛇蟲咬刺等並皆奇效此藥在世上行用已五十年試過者無不稱讚價又公道藥瓶外有中國字紙治病者更可一目瞭然買一瓶減買一箱均可隨便也 甲 上海五馬路胥隆洋行啓

德 律 風 鍵 老 德 記 藥 房 告 白

佛氏與本係本行房始創者廣十五年在印度日本新嘉坡等處銷售目遠一百八增女髮上房用之油彈物物房有之英處此水髮有之且無其黏污膩膩用之頭皮痒甚爽快髮更易於生長髮層全無此係上等之藥價成煎熬驗亦甚貴

上洋老德記

用法

將小瓶內油膠等傷在頭上療於髮根須用

若遇太痛之後髮必脫盡若用此水必有大效因爲大有滋增於髮根髮若白或可漸漸復原然內滋無染色之物也若常用之果必便髮不落用亦甚佳潔淨且需亦極少其塗抹濃厚故用時亦不必先搖搖動也 甲 三

上海一千八百七十六年十二月十四日上海大馬路 老德記藥房告白

正月二十二日各錢洋行情列左

英洋	七錢二分五釐五
本洋	七錢八分三釐
銀拆	六分
港拆	三分
洋找頭	七錢二分六釐
錢找頭	一千零三十文
貼新	三角
錢價	一百四十七千五百文
衣牌	一千零七十文

正月二十二日 銀票行情列左

銀行票六個月五先令

商人票又五先令

新正月念二日進口船禮拜三

埃物輪船	由香港	法公司
江天又	由寧波	招商局
洋子又	由香港	禪臣行

二十三日出口船禮拜四

和衆輪船	往汕頭	招商局
惇信又	下午往寧波	太古輪公司
富有又	往香港省城	招商局
爾時打	往汕頭香港	新架坡老太古
華利又	晚往長江	馬立師

二十四日出口船禮拜五

漢口又	晚往	長江官昌太古輪公司
洋子輪	船早午往	香港英國法公司
永寧	午刻往	溫州定海寧波招商局

二月初二日出口船禮拜六

希福四	晚往	正午往東 三菱公司
洋美國等	早日出口	各列左 怡和啓